MNK
MUZEUM
NARODOWE
KRAKÓW

"Cesarz w Zakładzie dla sierot i ubogich w Drohowyżu" z cyklu "Podróż inspekcyjna cesarza Franciszka Józefa I po Galicji we wrześniu 1880 r."

Rys z natury Napoleon Orda.

Lit w Lit. M. Pajansa w Warszawie.

DROHOWYŻE
(Galicya)

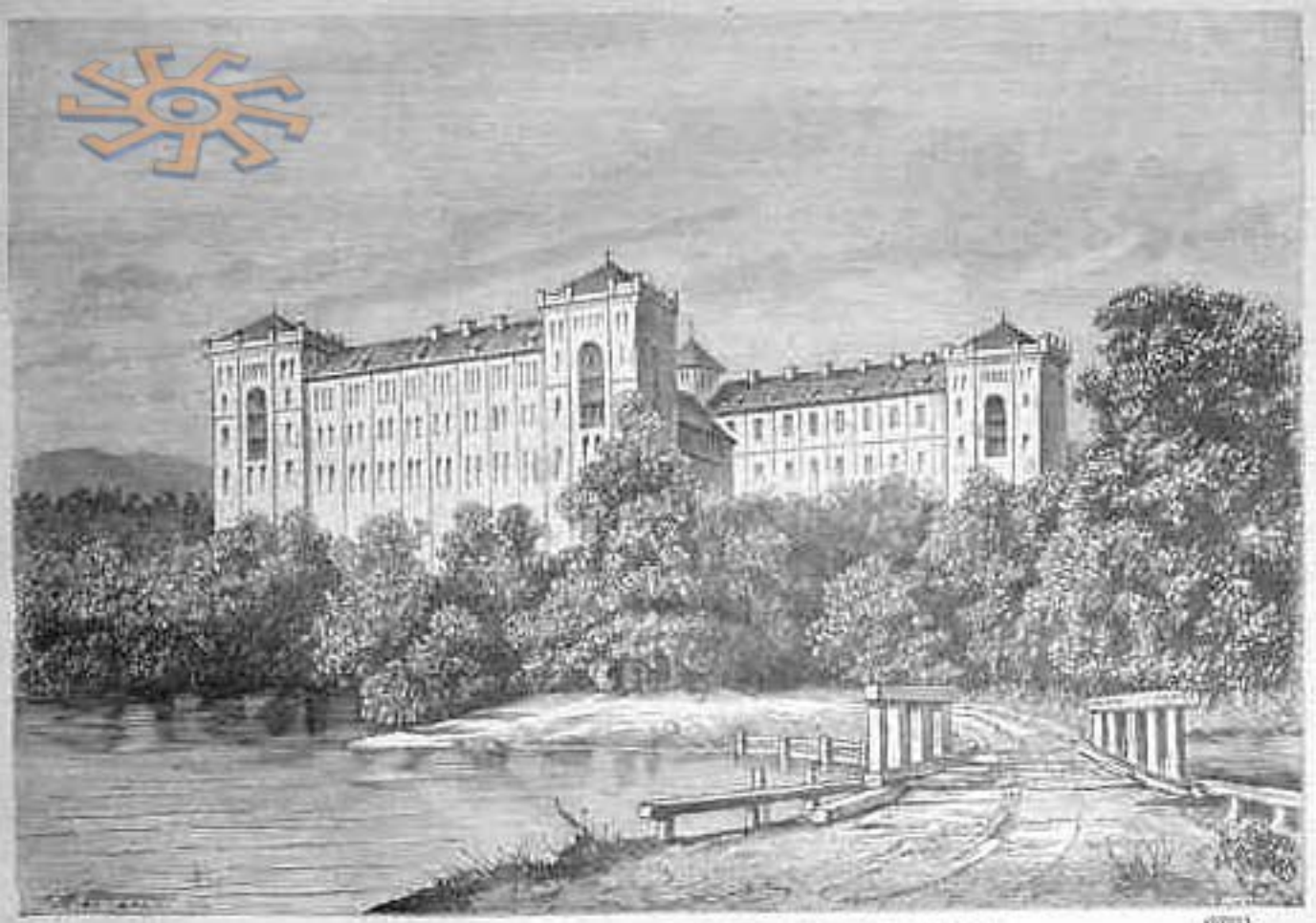

Zakład Stanisława hr. Skarbka w Drohowyżu. Rysował na miejscu N. Orda.

Drohowyże, den 25./11. 900.

Lieber Freund!

Deine Karte erhalten. Dafür danke ich. Ich will mich nun einmal revanchieren. Hier kommen. Auch die Photographie des H. Thierschen habe ich. Es ist aber nicht mehr ein großer Katzer. Schreiben sollst mir mal wieder. Auch eine Ansichtskarte. Hier noch einen herzlichen Gruß u. auch von allen Zuhause von deinem treuen Karlo. Auch Onkel und Tante lassen grüßen.

Sei ein kleines Stück von
unsern Herzen, wenn du
nicht von Zuhause bist.

Grupa wychowanków, którzy opuścili Zakład w r. 1903

Zakład sierót i ubogich fundacyi St. hr. Skarbka w Drohowyżu.

samo się rzecze. Chodzimy codziennie na spacery
i po cieniku wracamy. Latujemy kochanej Mamusi
wyrazki u Laudy, Zośki i Ulińki ściskam pro
mertiorum rany kochające Felusia

www.casnes.com.ua

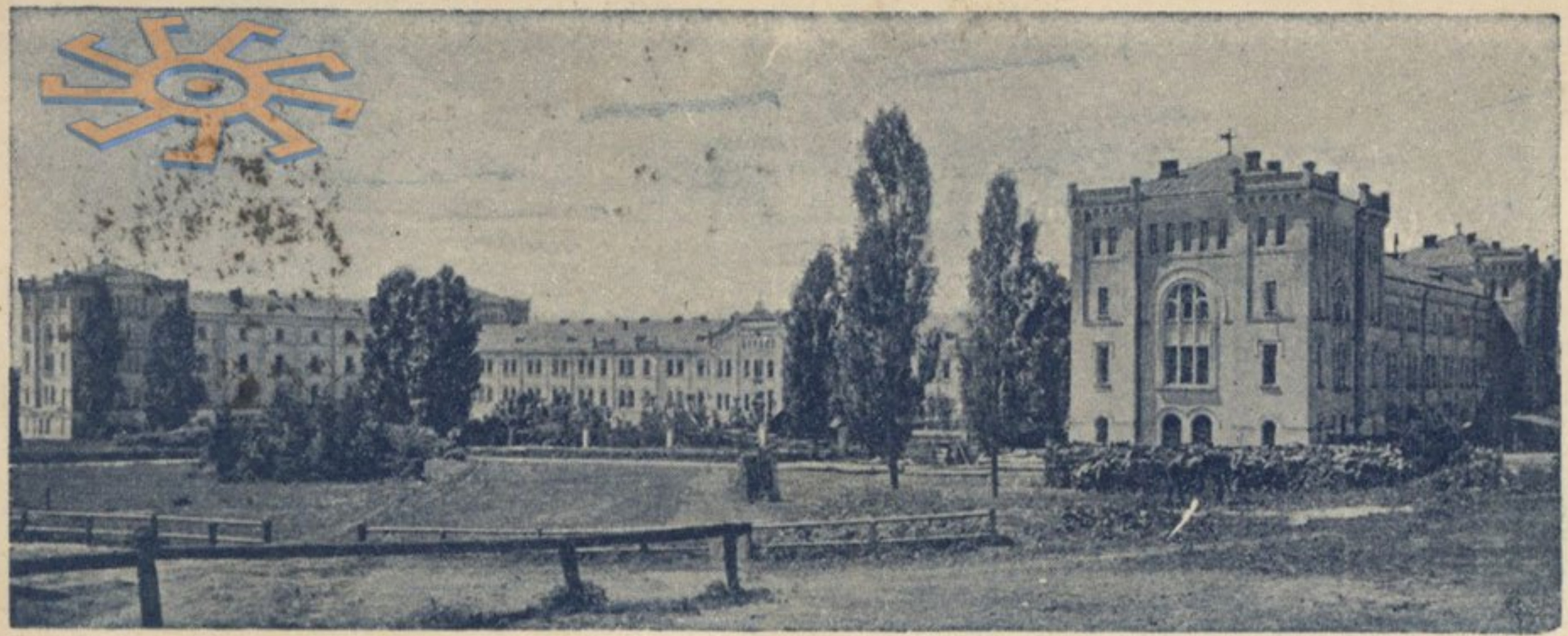

Zakład sierót i ubogich fundacyi St. hr. Skarbka w Drohowyżu.

www.castles.com.ua

AD H.R.ST. SKARBKA
HOWY ZU.

DROHOWYŻE. Zakład.
Wjazd przed Dyrekcję.

www.castles.com.ua

www.castles.com.ua

DROHOWYŻE. Zakład.
Fot. F. Grzym. Rozdół. Naśladownictwo wzbronione.

www.castles.com.ua

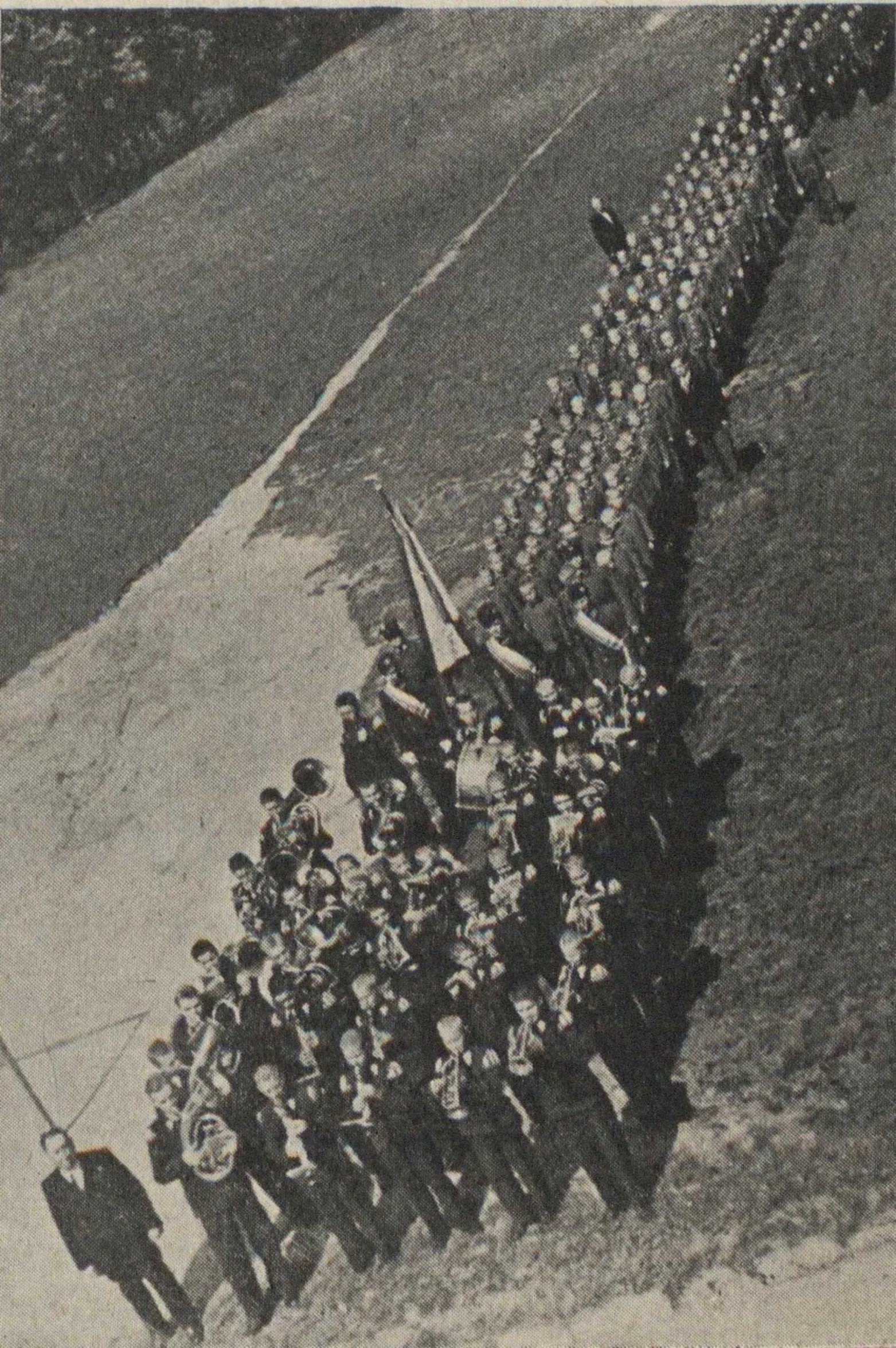

А70-38

DROHOWYŻE

Zakład sierot fund. St. hr. Skarbka. Stawek w parku.

DROHOWYŻE

Zakład sierot fund. St. hr. Skarbka. Stawek w parku.

www.castle.com.ua

Narodowe Archiwum Cyfrowe, sygn. 1-C-1192-1

Narodowe Archiwum Cyfrowe, sygn. 1-C-1192-4

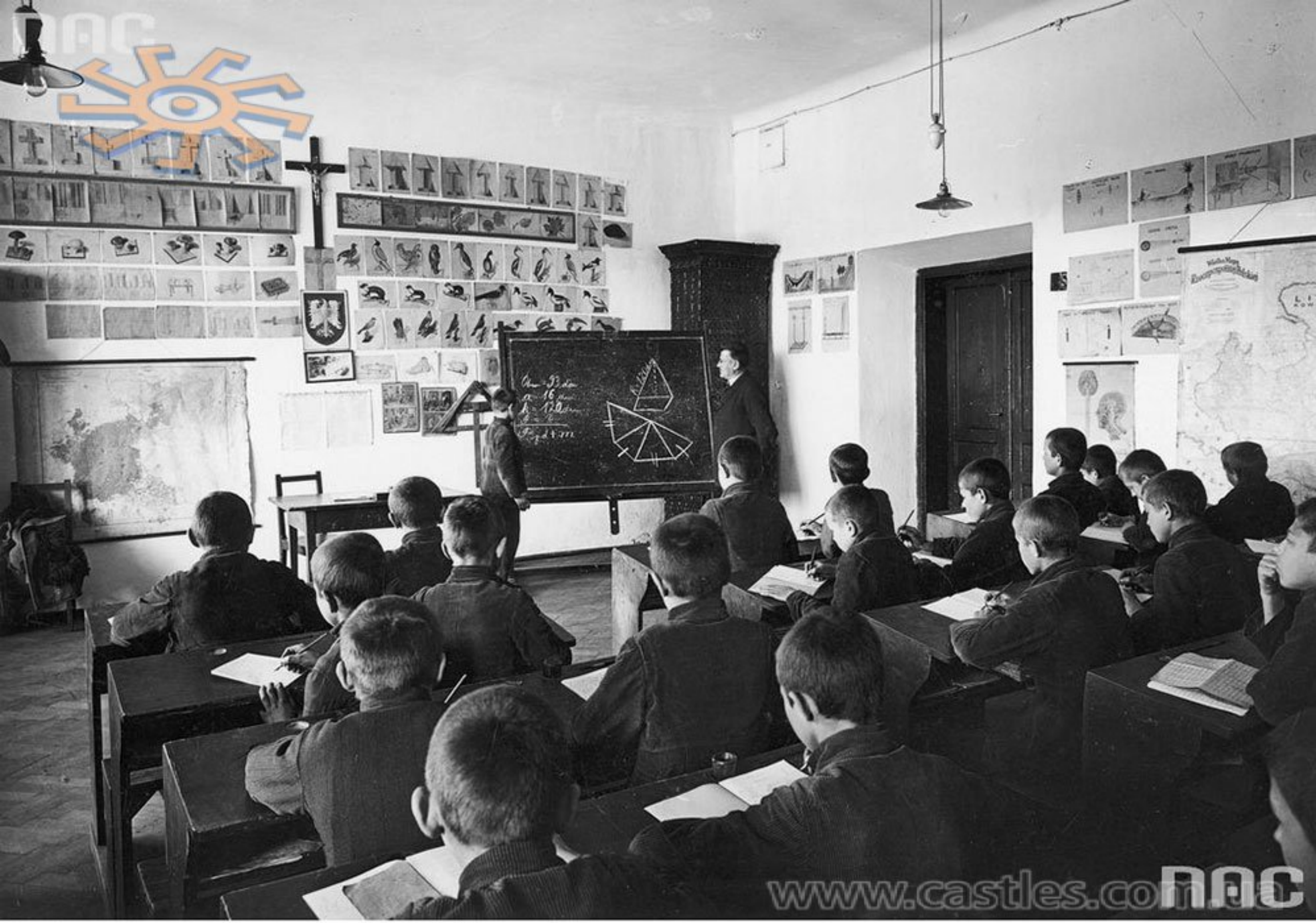

Narodowe Archiwum Cyfrowe, sygn. 1-C-1192-5

Narodowe Archiwum Cyfrowe, sygn. 1-C-1192-8

Narodowe Archiwum Cyfrowe, sygn. 1-C-1192-7

Narodowe Archiwum Cyfrowe, sygn. 1-C-1192-2

Narodowe Archiwum Cyfrowe, sygn. 1-C-1192-3

www.castles.com.ua

MDCCCCLXV
ПСИХІАТРИЧНА ЛІКАРНЯ

Демня
Заклад
Дроговиж
НИКОЛАЕВ
Розвадов
Зубра
275,8
332,4
263,6
308,6
327,9
352,1
323,1
252,4
249,0
сар.
баштан
компрес ст.
сад.уч.
Дроговиж
Николаев-Днестровский
кам.
Тростянец
12
88

Ku czci Fundatora Stanisława hr. Skarbka w 50-letnią rocznicę otwarcia Zakładu w Drohowyżu

Aufnahme am 12. August 1917

fotopolska.eu
Polska na fotografii

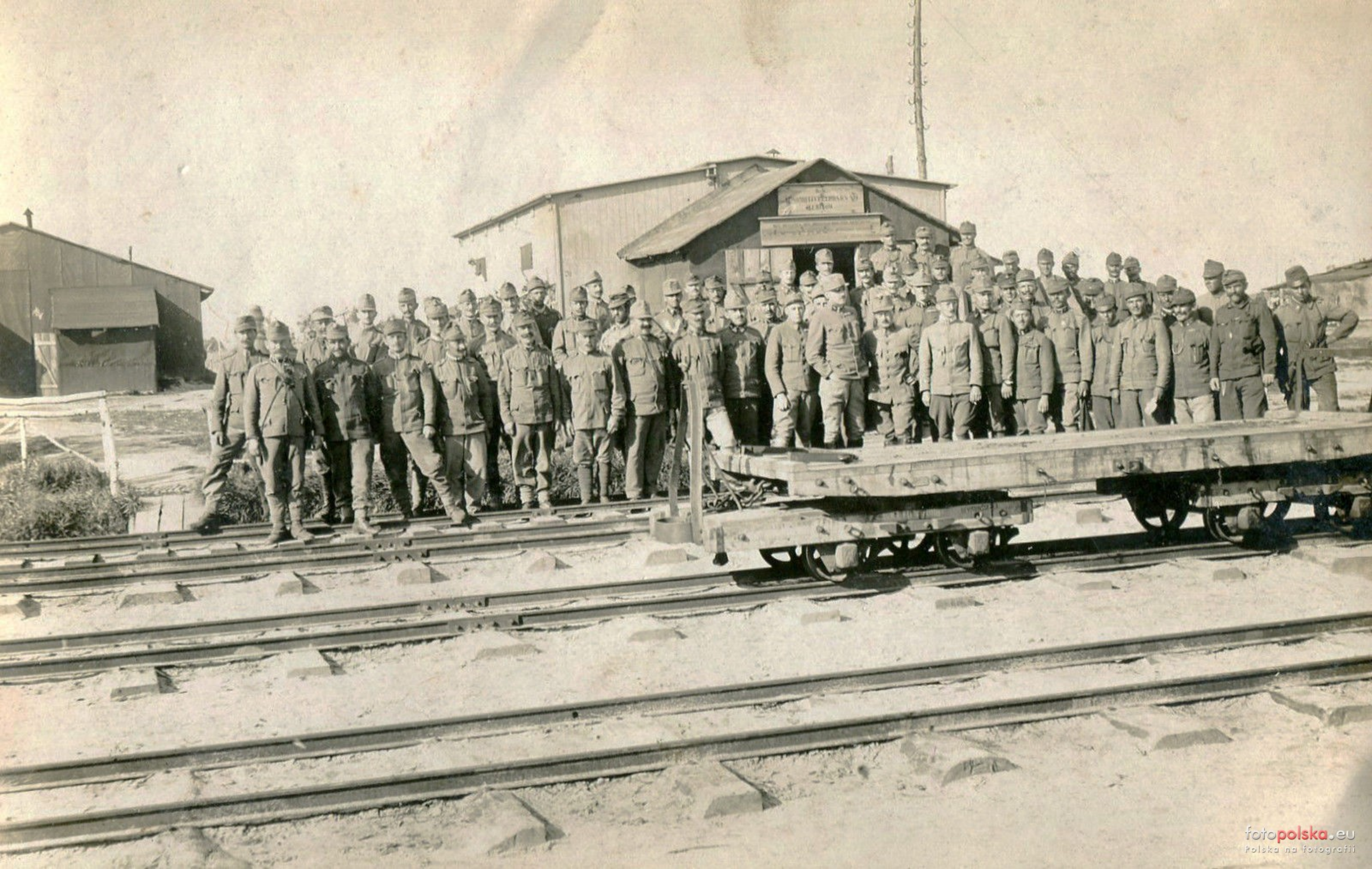

fotopolska.eu
Polska na fotografii

www.castles.com.ua

Pierwotna kaplica Matki Bożej w Kochawinie, zbudowana w r. 1680, odnowiona w r. 1888 (podług fotogr. z r. 1903).

fotopolska.eu
Polska na fotografii

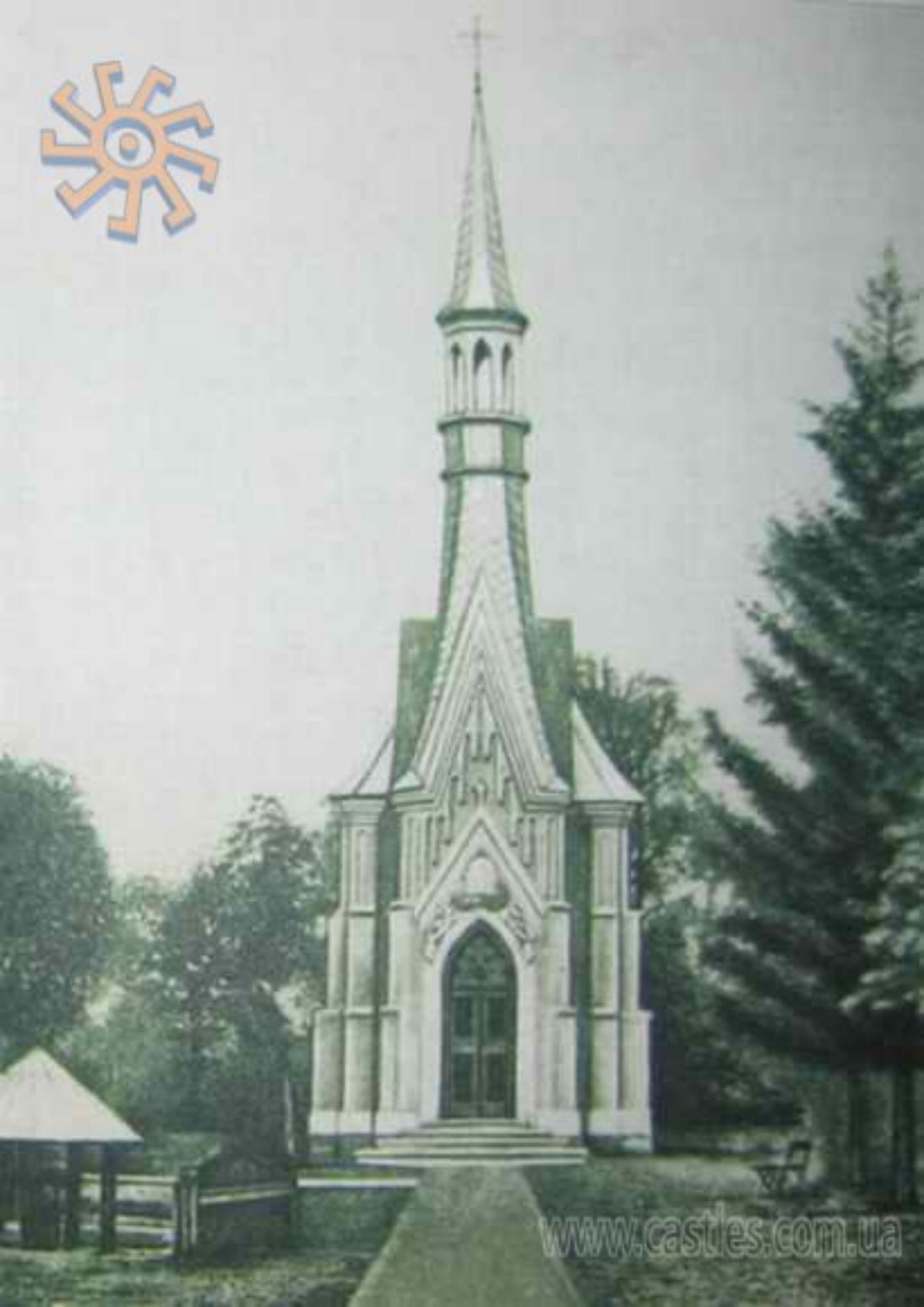
www.castles.com.ua

www.castles.com.ua

rysc. Stot. Lang.

z lito. Wilhelm ze Lwowa.

Widok kościoła
KOHAWINY
słynący odpustami
w Cyrkule Stryjskim.

Ansicht der
KOHAWINER
Wallfahrts-Kirche
im Stryer Kreise.

www.castles.com.ua

www.castles.com.ua

Dawny kościół drewniany, zbudowany w Kochawinie w początkach wieku XVIII a rozebrany w r. 1896.

fotopolska.eu
Polska na fotografii

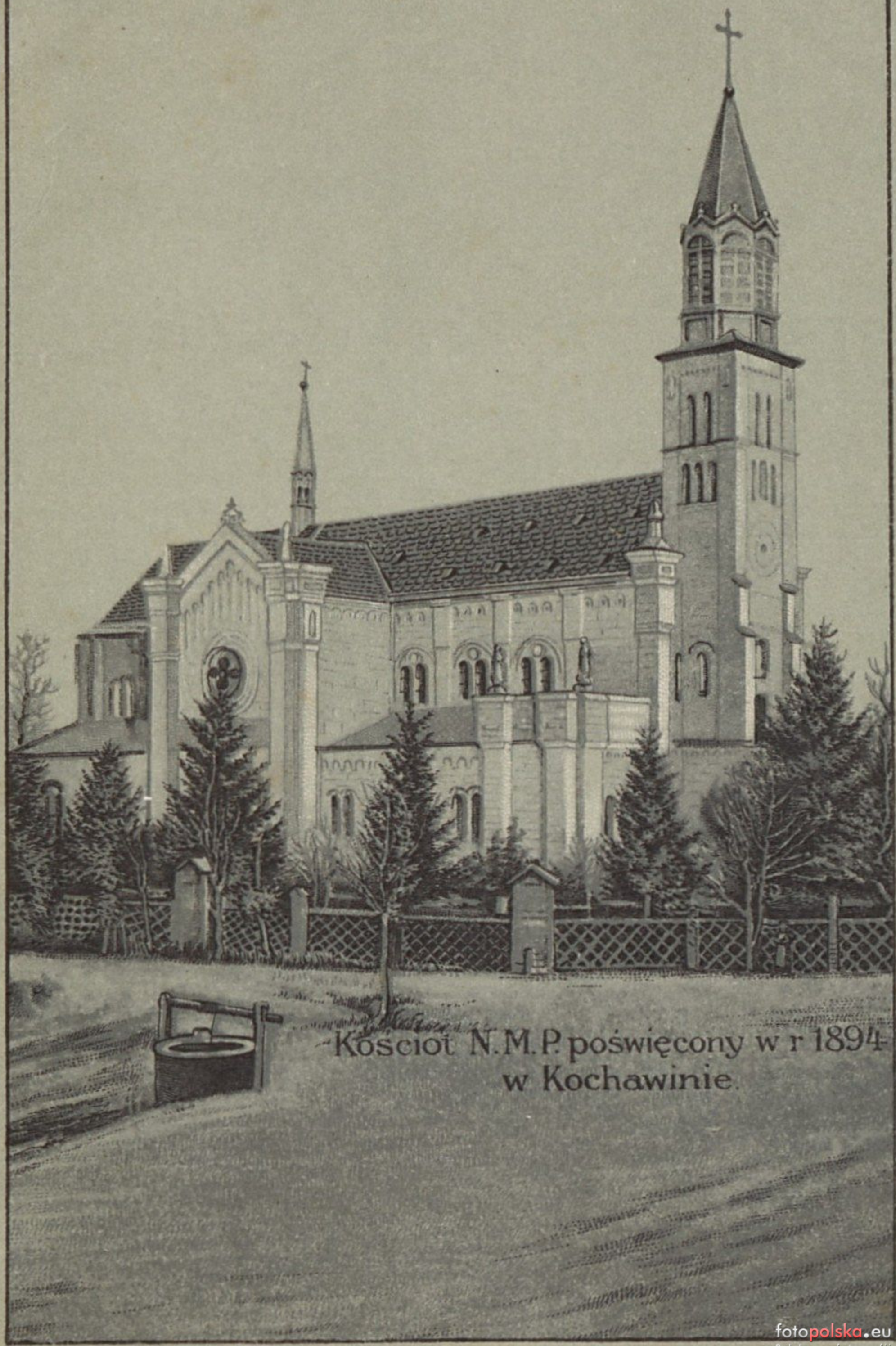

Kościoł N.M.P. poświęcony w r 1894
w Kochawinie.

fotopolska.eu
Polska na fotografii

Odgłos Pap. - skończyło się we Kochawinie d. 16. VI 902

KOCHAWINA

A. G. POSTKARTENVERLAG KÜNZLI, ZÜRICH, DEP. No. 6514.

Widok Nowego i Starego Kościoła.

Czy w Tece prawdziwy ciemne lekarz
Ale dziś w wiadomości
Ciągle - ciągle - ciągle
Ciągle - ciągle - ciągle
Ciągle - ciągle - ciągle

Kochowina. Widok nowego i starego kościoła.

Pewnie wiele [illegible] spisku wskazuje kiedy zapomniała o obiecance - nie pisze do mnie! - Całuję wszystkie Franka

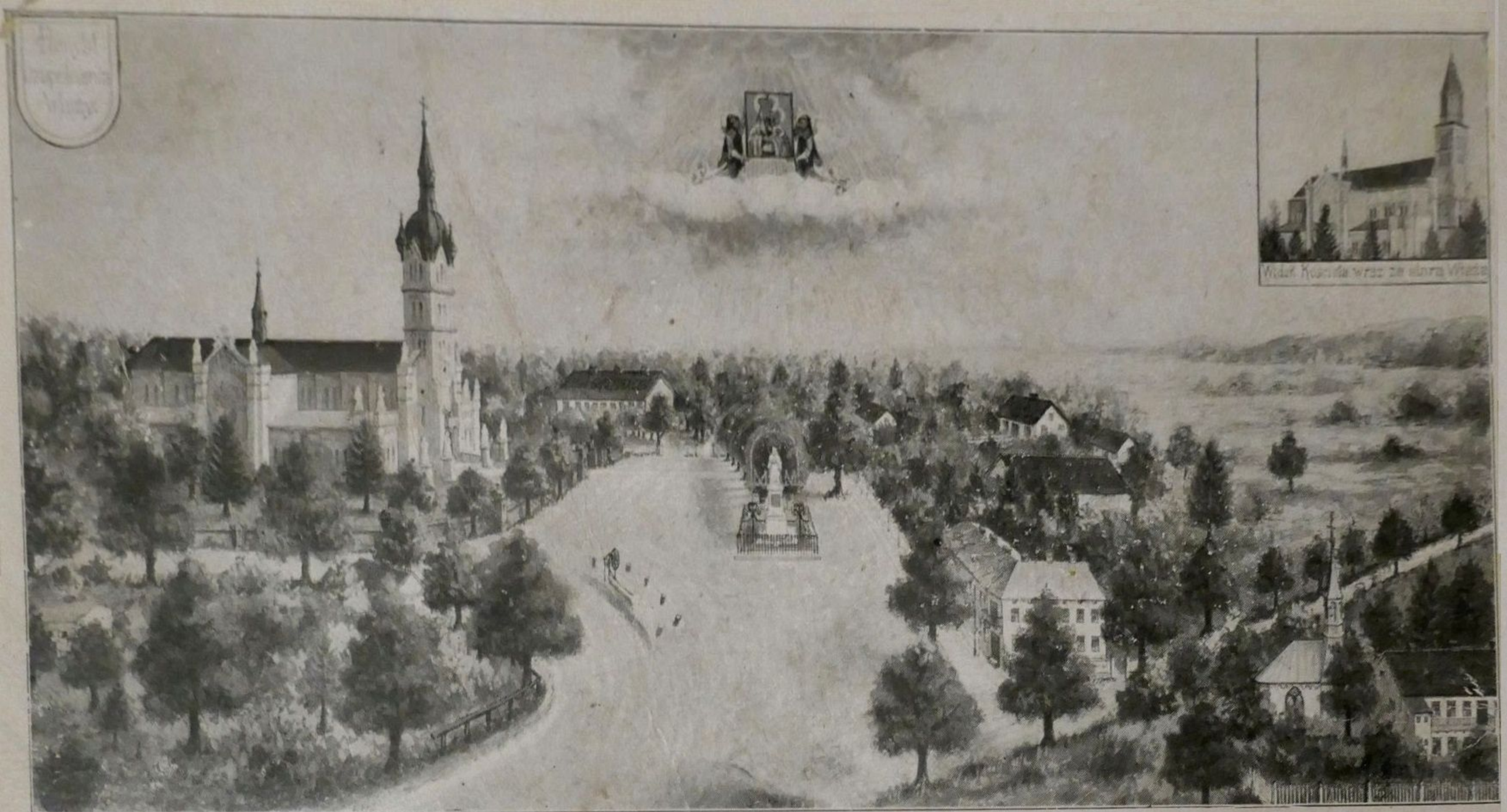

Rysował Julian Kruczkowski, Lwów 1909.

KOCHAWINA.

Reprodukcya wzbroniona.

fotopolska.eu
Polska na fotografii

Kościół w Kochawinie koło Stryja

fotopolska.eu
Polska na fotografii

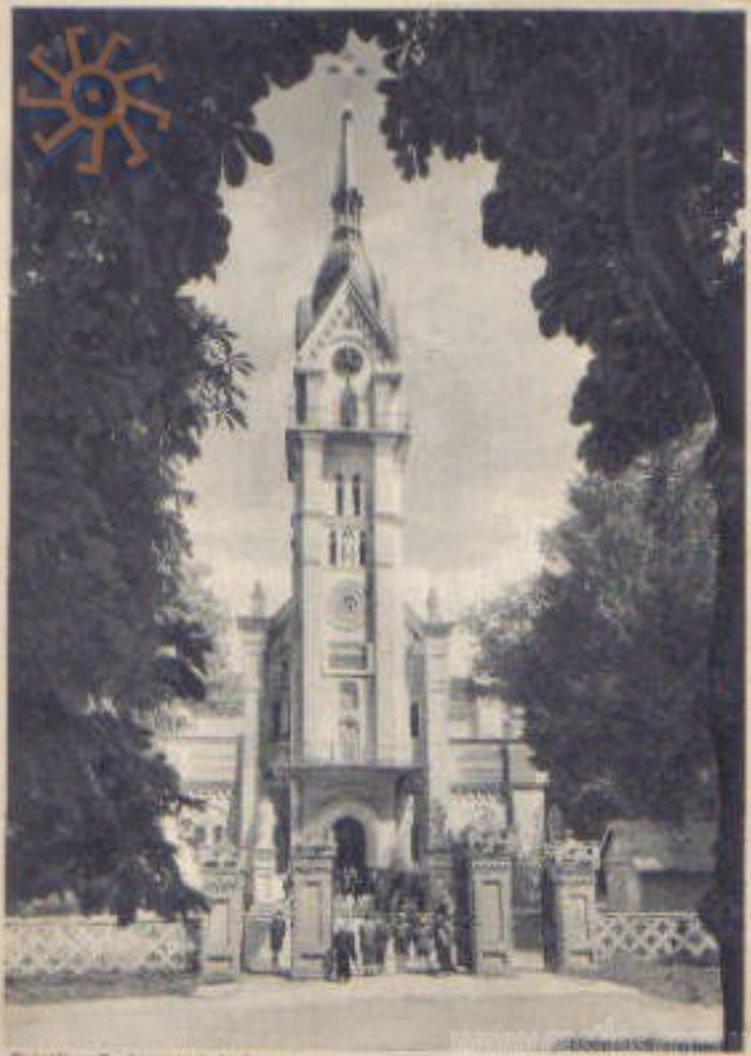

Kościół w Kochanówce koło Lwowa

Fot. St. Mach.

fotopolska.eu
Polska na fotografii

www.castles.com.ua

www.castle.com.ua

www.castles.com.ua

www.castles.com.ua

ΧΡΗCT

Rysował art. malarz Julian Kruczkowski, Lwów 1909.

PRZYTULISKO SIERÓT POD WEZWANIEM ŚW. JÓZEFA W KOCHAWINIE,

obok kaplicy zjawienia się cudownego obrazu N. M. P.

Reprodukcya wzbroniona.

fotopolska.eu
Polska na fotografii

HRUSIATYCZE.
5946

HRUSIATYCZE.

HRUSIATYCZE.

HRUSIATYCZE.
6061

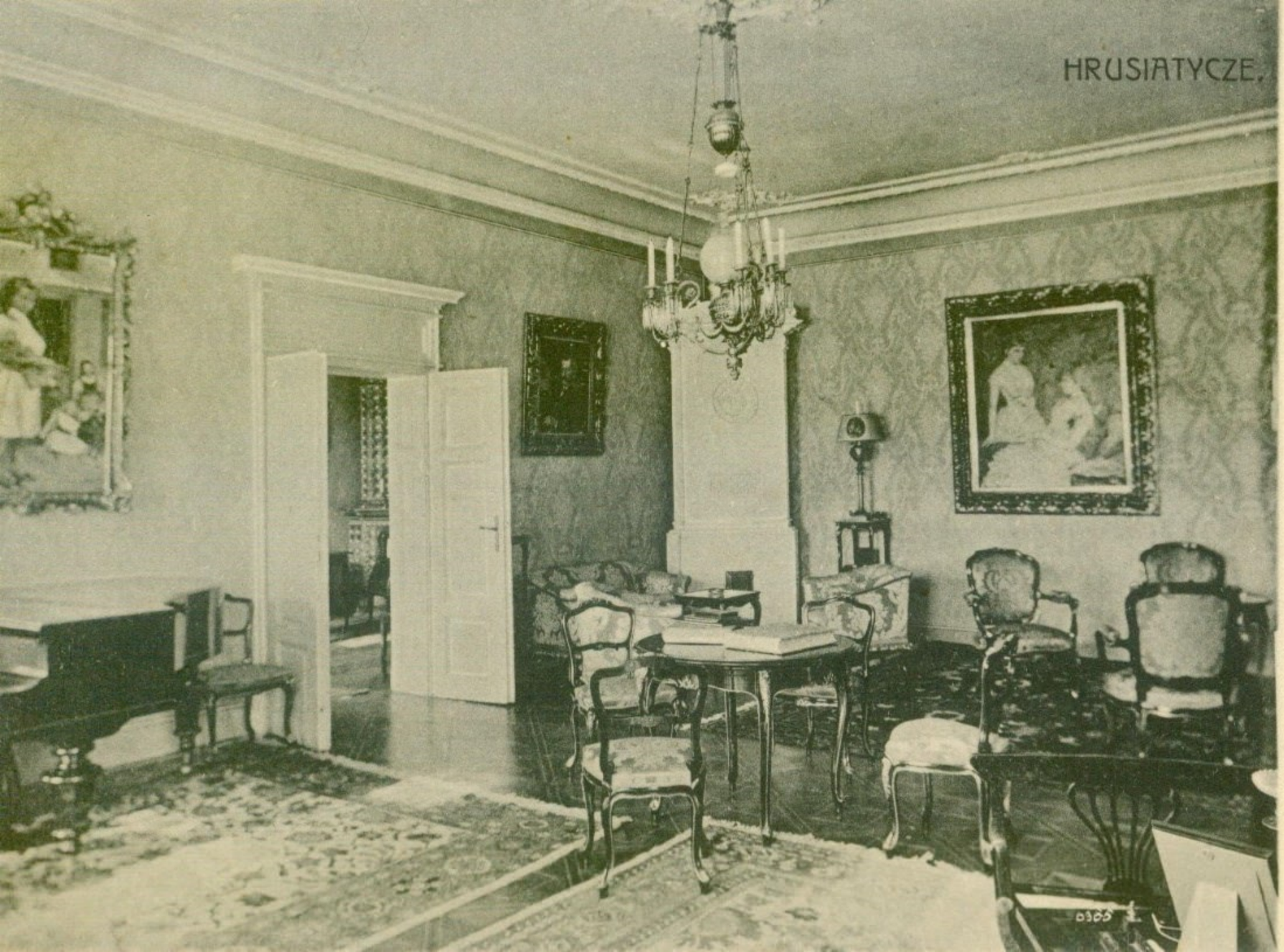
HRUSIATYCZE.

HRUSIATYCZE.

fotopolska.eu
Polska na fotografii

fotopolska.eu
Polska na fotografii

fotopolska.eu
Polska na fotografii

fotopolska.eu
Polska na fotografii

fotopolska.eu
Polska na fotografii

fotopolska.eu
Polska na fotografii

fotopolska.eu
Polska na fotografii

fotopolska.eu
Polska na fotografii

fotopolska.eu
Polska na fotografii

fotopolska.eu
Polska na fotografii

fotopolska.eu
Polska na fotografii

fotopolska.eu
Polska na fotografii

fotopolska.eu
Polskie fotografii

PRACOWNIA KRAWIECKA
WOLF EIBEMAN

fotopolska.eu
Polska na fotografii

fotopolska.eu
Polska na fotografii

fotopolska.eu
Polska na fotografii

fotopolska.eu
Polska na fotografii

fotopolska.eu
Polska na fotografii

fotopolska.eu
Polska na fotografii

fotopolska.eu
Polska na fotografii

fotopolska.eu
Polska na fotografii

fotopolska.eu
Polska na fotografii

fotopolska.eu
Polska na fotografii

fotopolska.eu
Polska na fotografii

fotopolska.eu
Polska na fotografii

fotopolska.eu
Polska na fotografii

PALAIS LANCKOROŃSKI.
L. H. FISCHER, DIE ALTE RUTHENISCHE KIRCHE IN ROZDOL,

fotopolska.eu

PALAIS LANCKOROŃSKI.
L. H. FISCHER, DIE ALTE RUTHENISCHE KIRCHE IN ROZDOL,

fotopolska.eu
Polska na fotografii

www.vivcenter.org

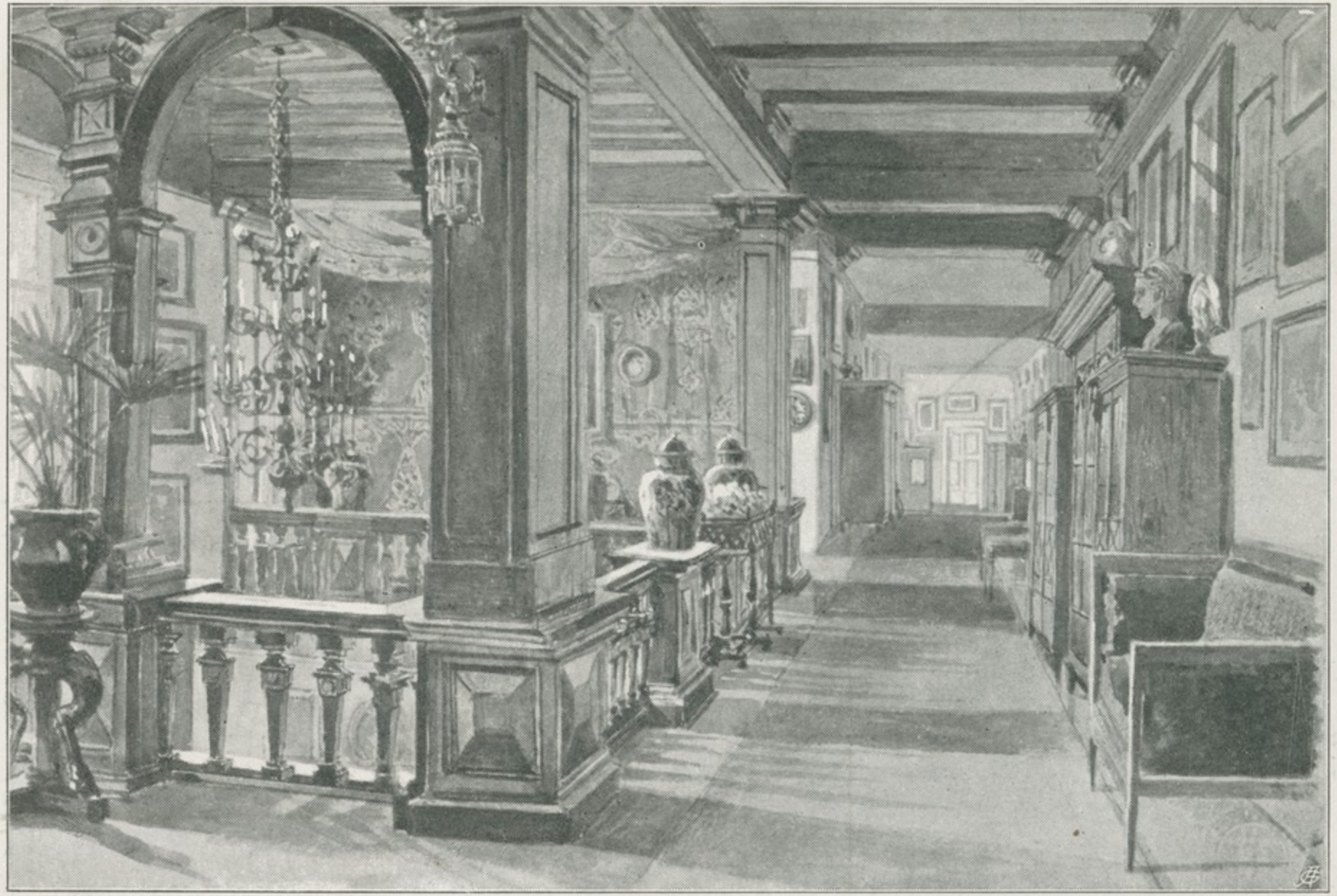

Rozdół.

Rozdół

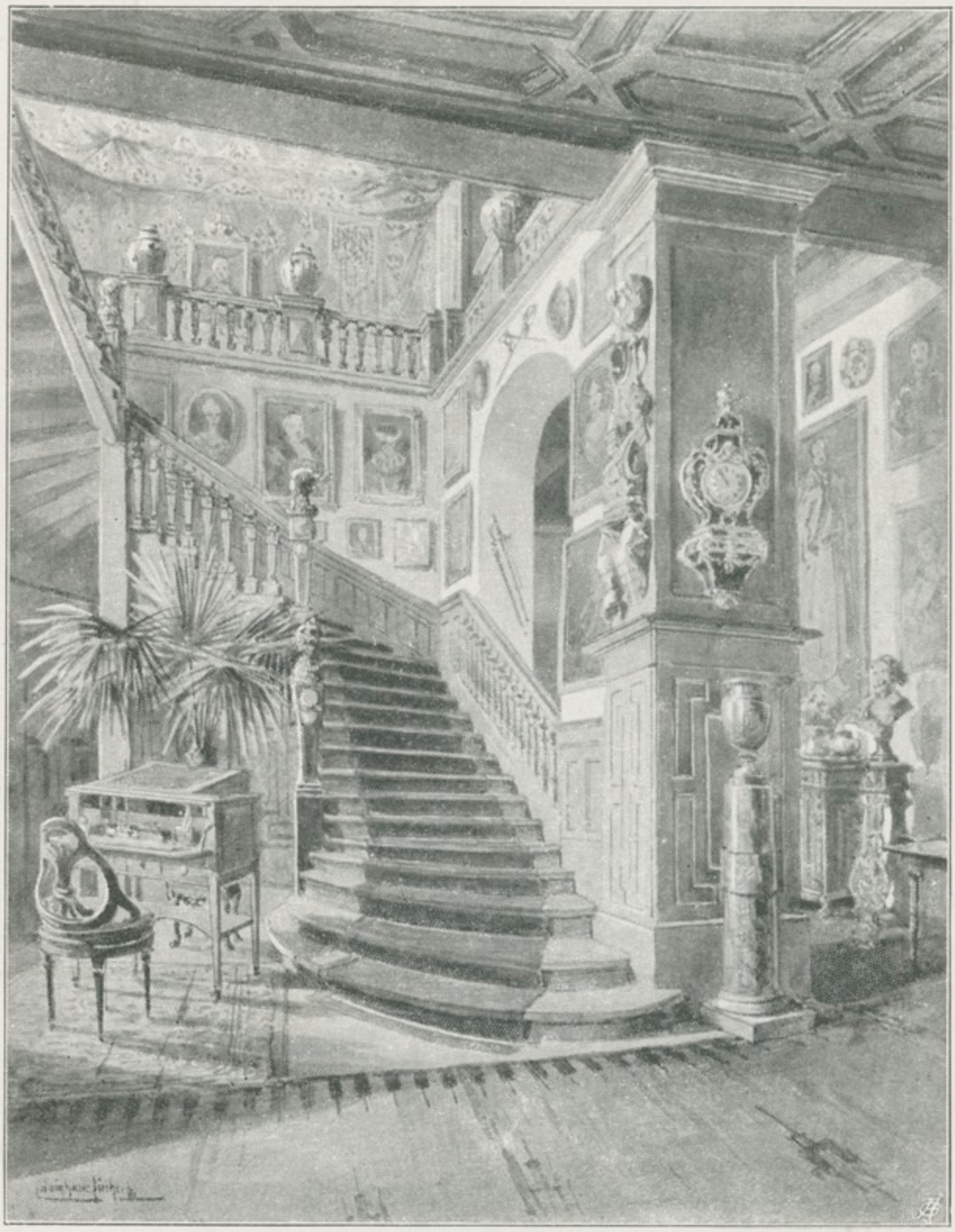

Rozdół.

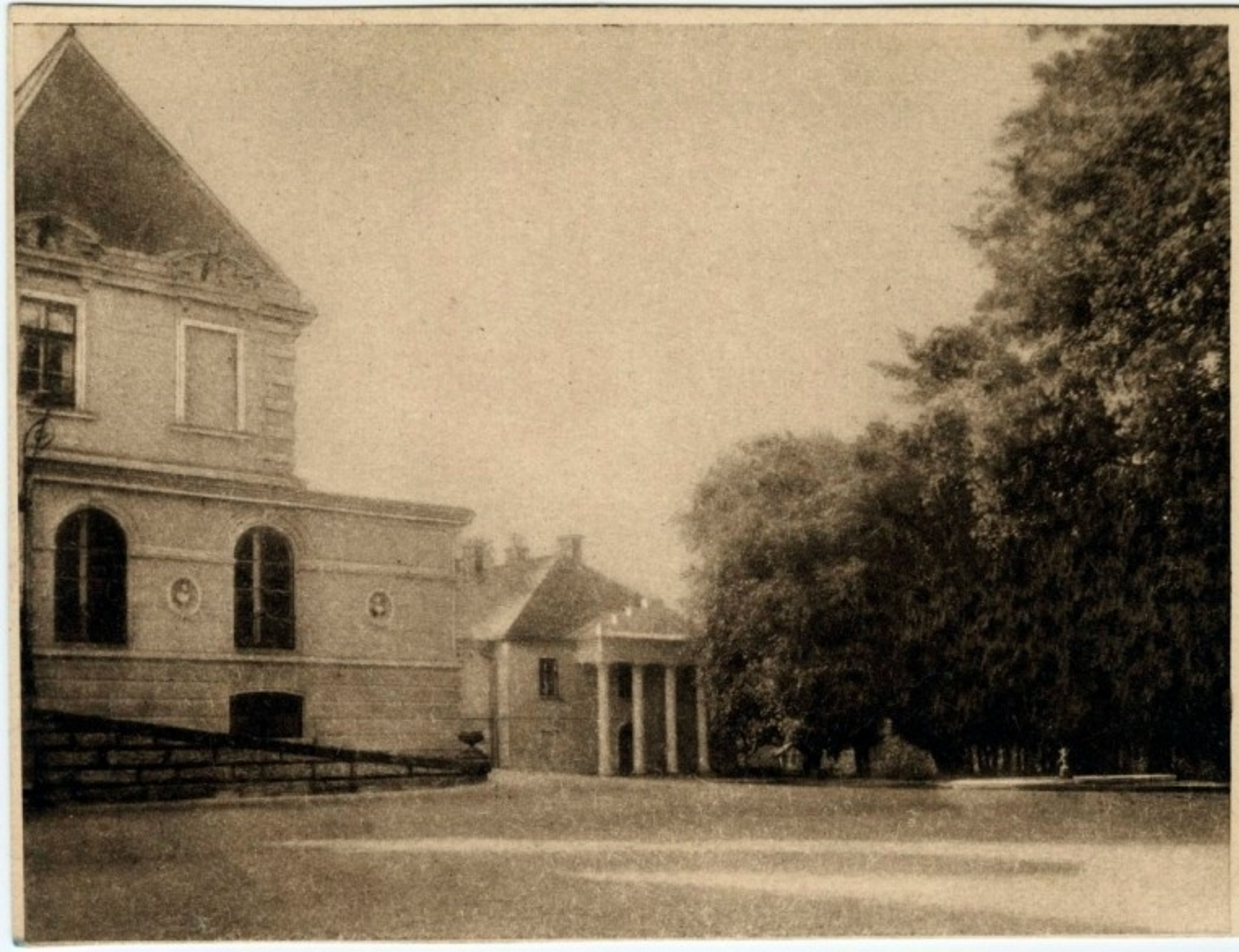

Rozdół.

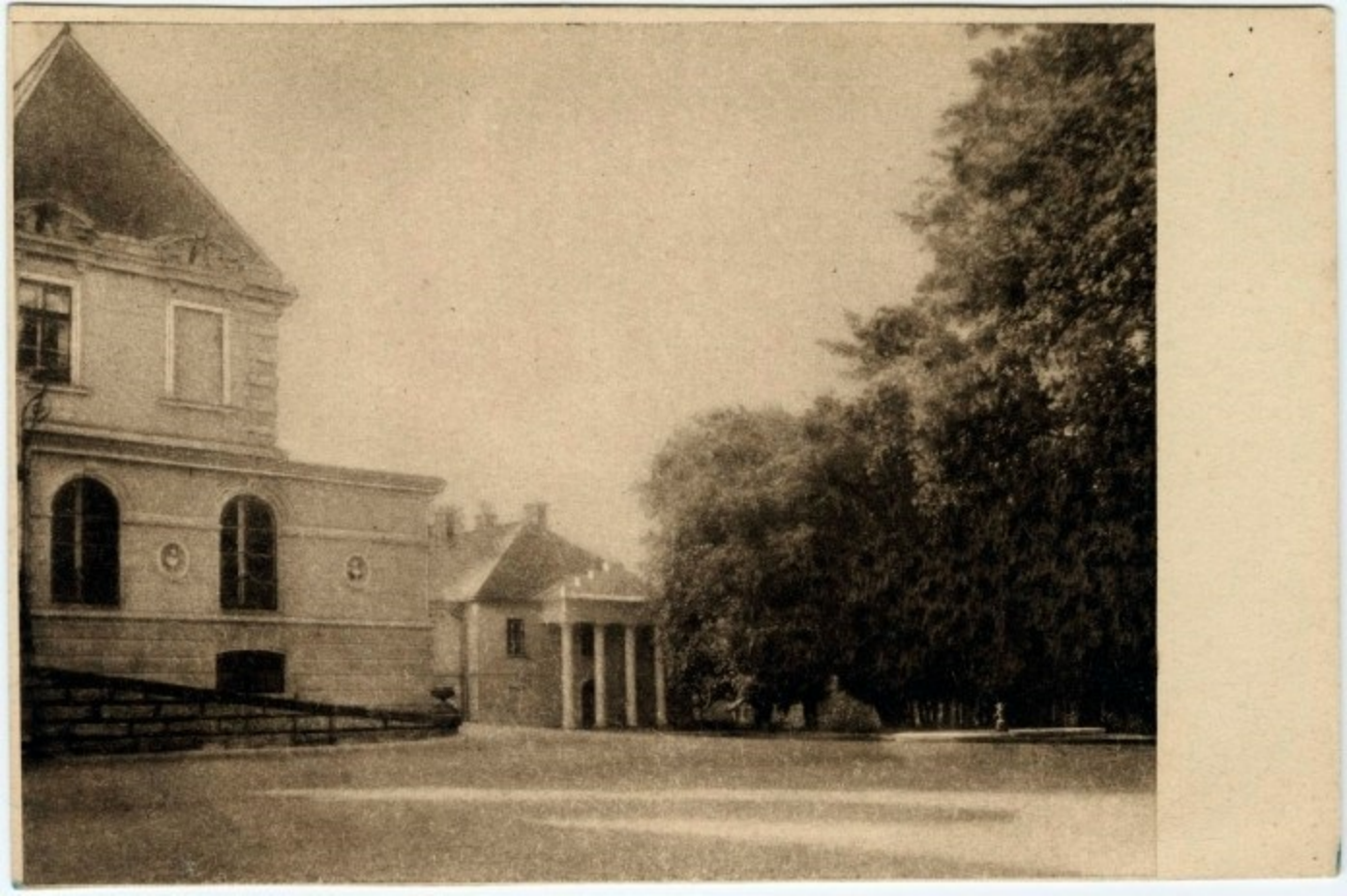

228

Rozdół.

WIEN VIII.
K.U.K. HOF ATELIER.
J. Kankudka

WIEN VIII.
K.u.K. HOF ATELIER.
J. Perlmutter

WIEN VIII.
K.u.K. HOF ATELIER.
J. Jarkudka

WIEN VIII.
K.u.K. HOF ATELIER.
J. Jahnudka

K.u.K. Hof Atelier.
J. Jahudka
Wien VIII.

K.u.K. Hof Atelier.
WIEN VIII.
J. Jankuchka

WIEN VIII.
K.u.K. HOF ATELIER.
J. Jahudka

WIEN VIII.
K.u.K. HOF ATELIER.
J. Jankuchka

K.u.K. Hof Atelier.
Wien VIII.
J. Jahnelka

K.u.K. Hof Atelier. WIEN VIII.
J. Jakubka

WIEN VIII.
K.u.K. Hof Atelier.
J. Jahnichka

WIEN VIII.
K.U.K. HOF ATELIER.
J. Pichlmaier

WIEN VIII.
K.u.K. HOF ATELIER.
J. Fechnudka

WIEN VIII.
K.u.K. HOF ATELIER.
J. Jahudka

WIEN VIII.
K.u.K. HOF ATELIER.
J. Jahudka

WIEN VIII.
ATELIER.
K. u. K. HOF
J. Pabudka

WIEN VIII.
K.u.K. HOF ATELIER.
J. Jahudka

fotopolska.eu
Polska na fotografii

Toszianie - Stały Młyn 1916/17

fotopolska.eu
Polska na fotografii

Russische Übergangsbrücke zwischen Wolczysko u. Żydaczów.
(Jasło mit Rücksicht zum Abbrennen)

fotopolska.eu
Polska na fotografii

140 · D·S·A.

Österreichisches Staatsarchiv

140

Österreichisches Staatsarchiv

2534) Die Brandruinen von Zurawno.

Österreichisches Staatsarchiv

Österreichisches Staatsarchiv

93·KM·ABTL·N°3·

139
Österreichisches Staatsarchiv

Österreichisches Staatsarchiv

112 · D.S.A.

Österreichisches Staatsarchiv

Österreichisches Staatsarchiv

2459) Dnejsterübergang bei Zurawno.

Österreichisches Staatsarchiv

95·K·M·ABTL·Nº3·

Österreichisches Staatsarchiv

774 · D.S.A.

fotopolska.eu

fotopolska.eu
Polska na fotografii

fotopolska.eu
Polska na fotografii

fotopolska.eu

fotopolska.eu
Polska na fotografii

fotopolska.eu
Polska na fotografii

fotopolska.eu
Polska na fotografii

fotopolska.eu
Polska na fotografii

ALABAM
KUPUJ
FRYZJER

ZARZĄD MIEJSKI
w ZGIERZU

A70-383

fotopolska.eu
Polska na fotografii

fotopolska.eu
Polska na fotografii

fotopolska.eu
Polskie zdjęcia fotografii

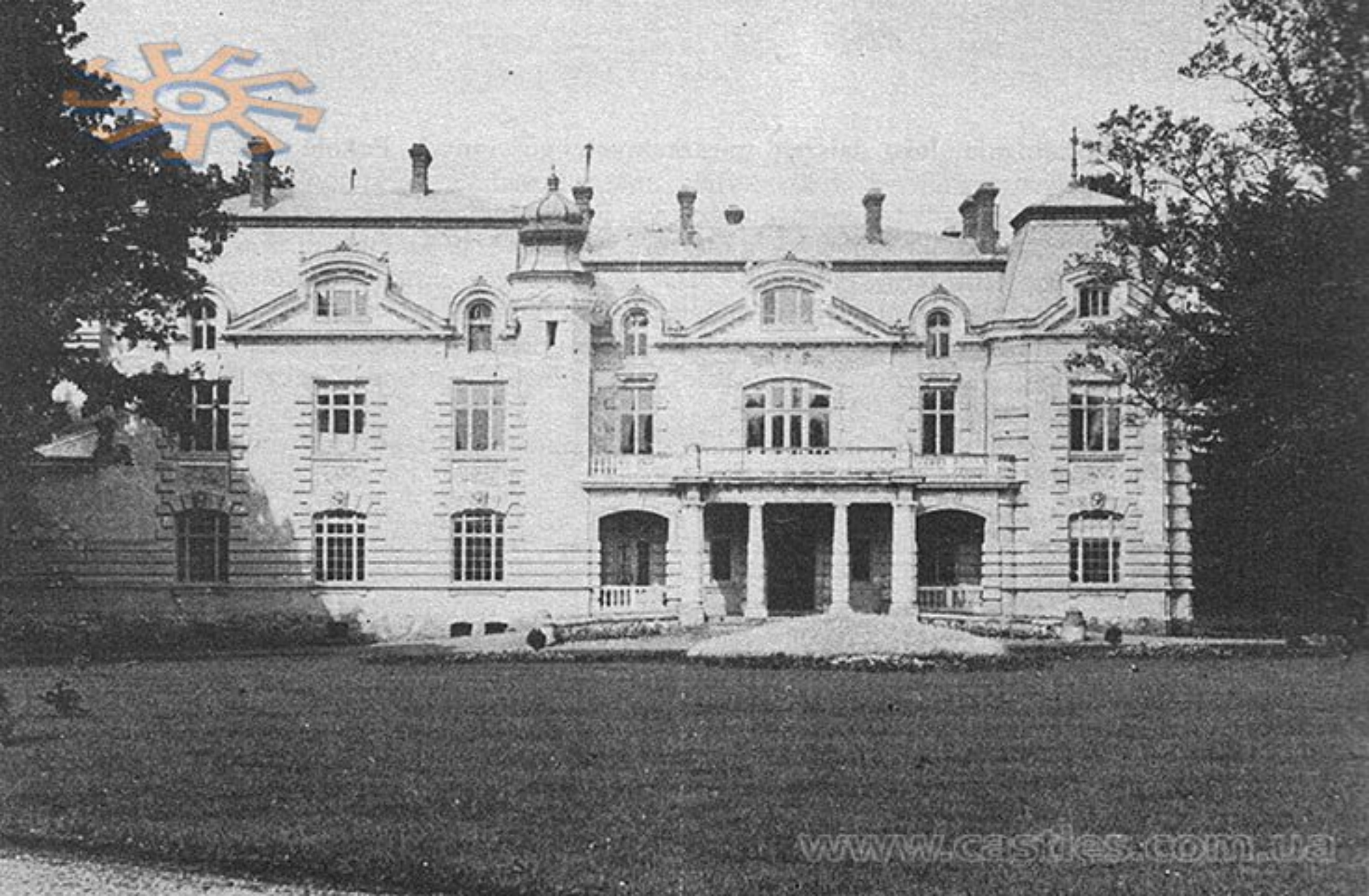
www.castles.com.ua

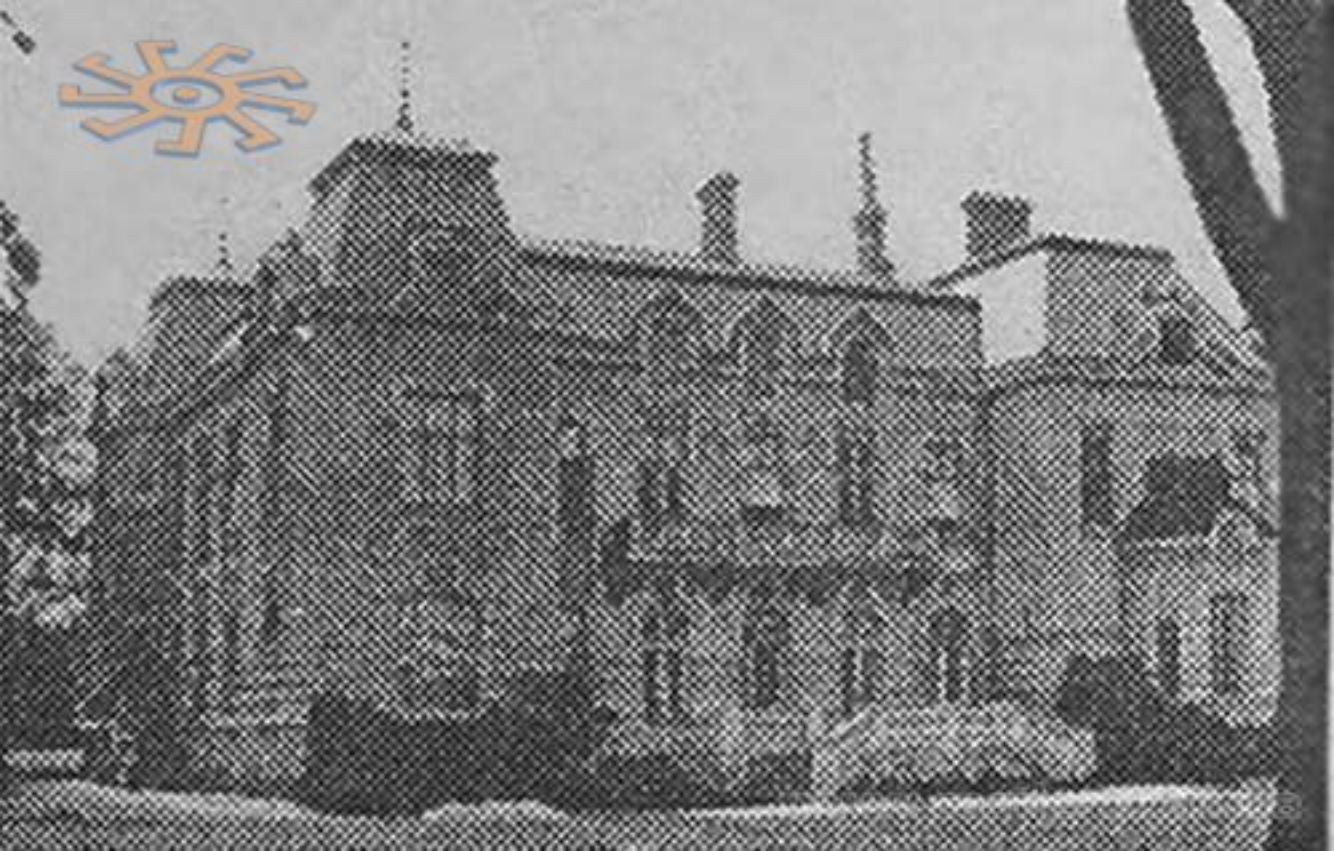

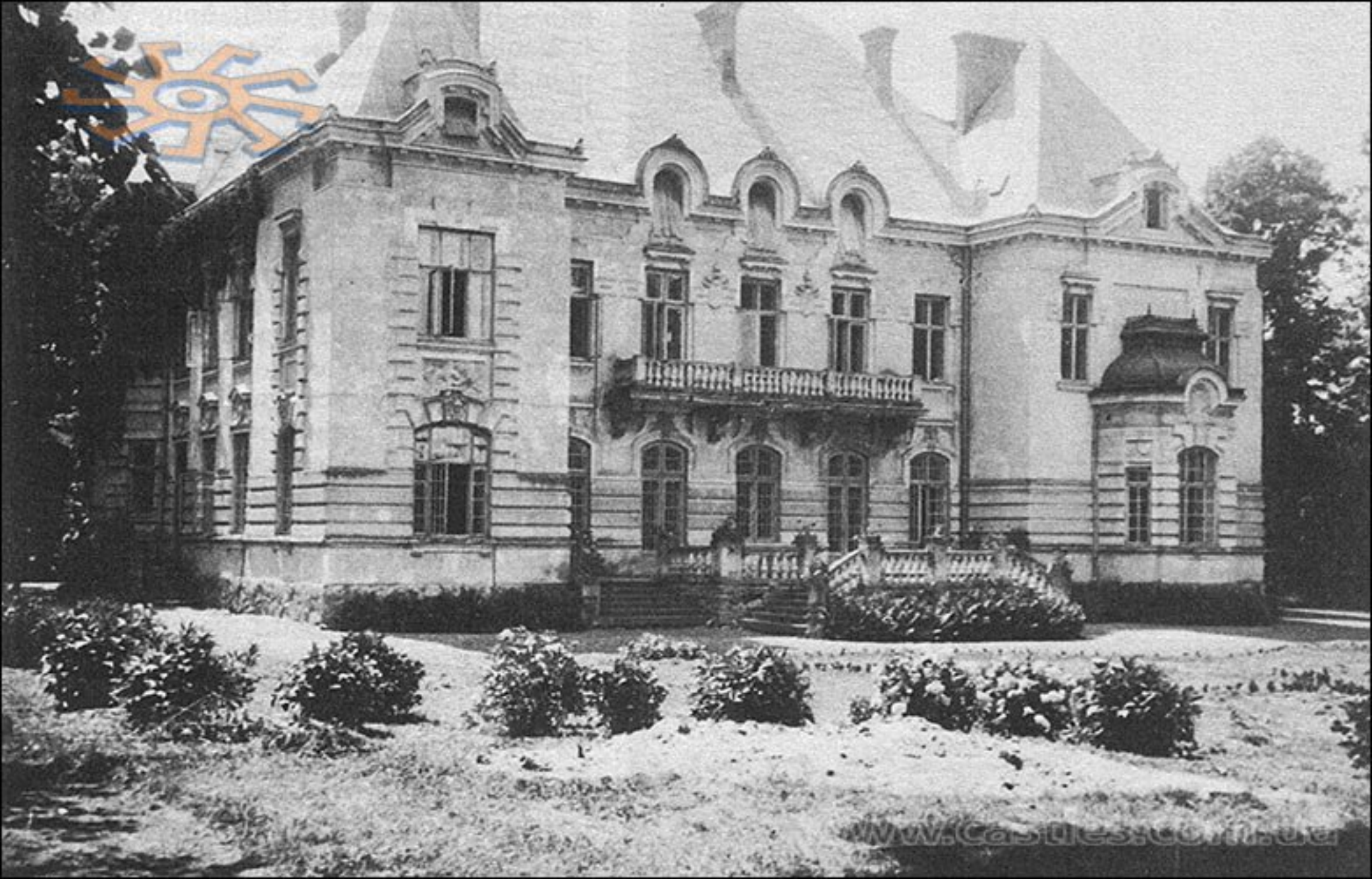
www.castles.com.au

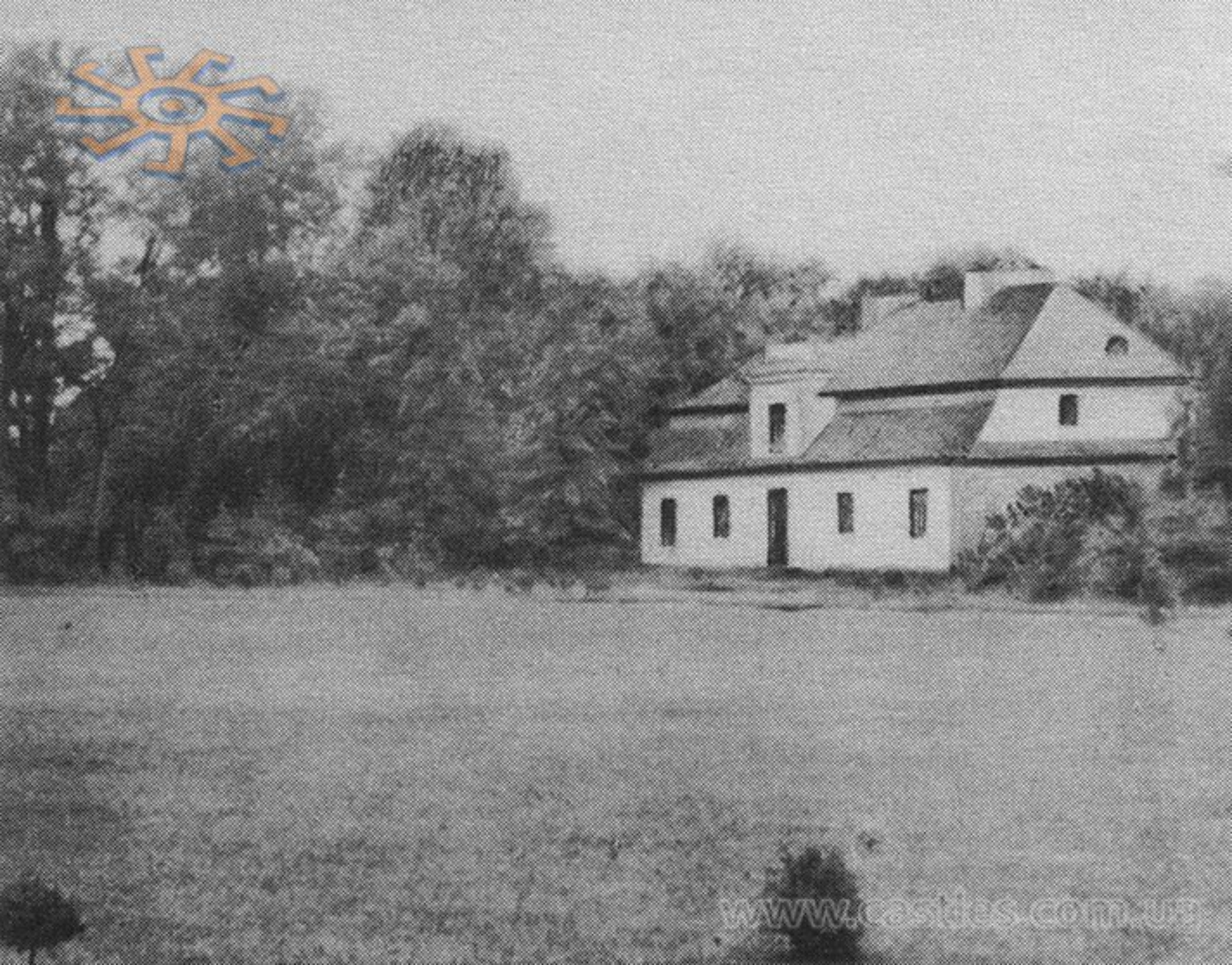
www.castus.com.ua

fotopolska.eu
Polska na fotografii

fotopolska.eu
Polska na fotografii

fotopolska.eu
Polska na fotografii

fotopolska.eu
Polska na fotografii

www.castles.com.ua

www.castles.com.ua

www.castles.com.ua

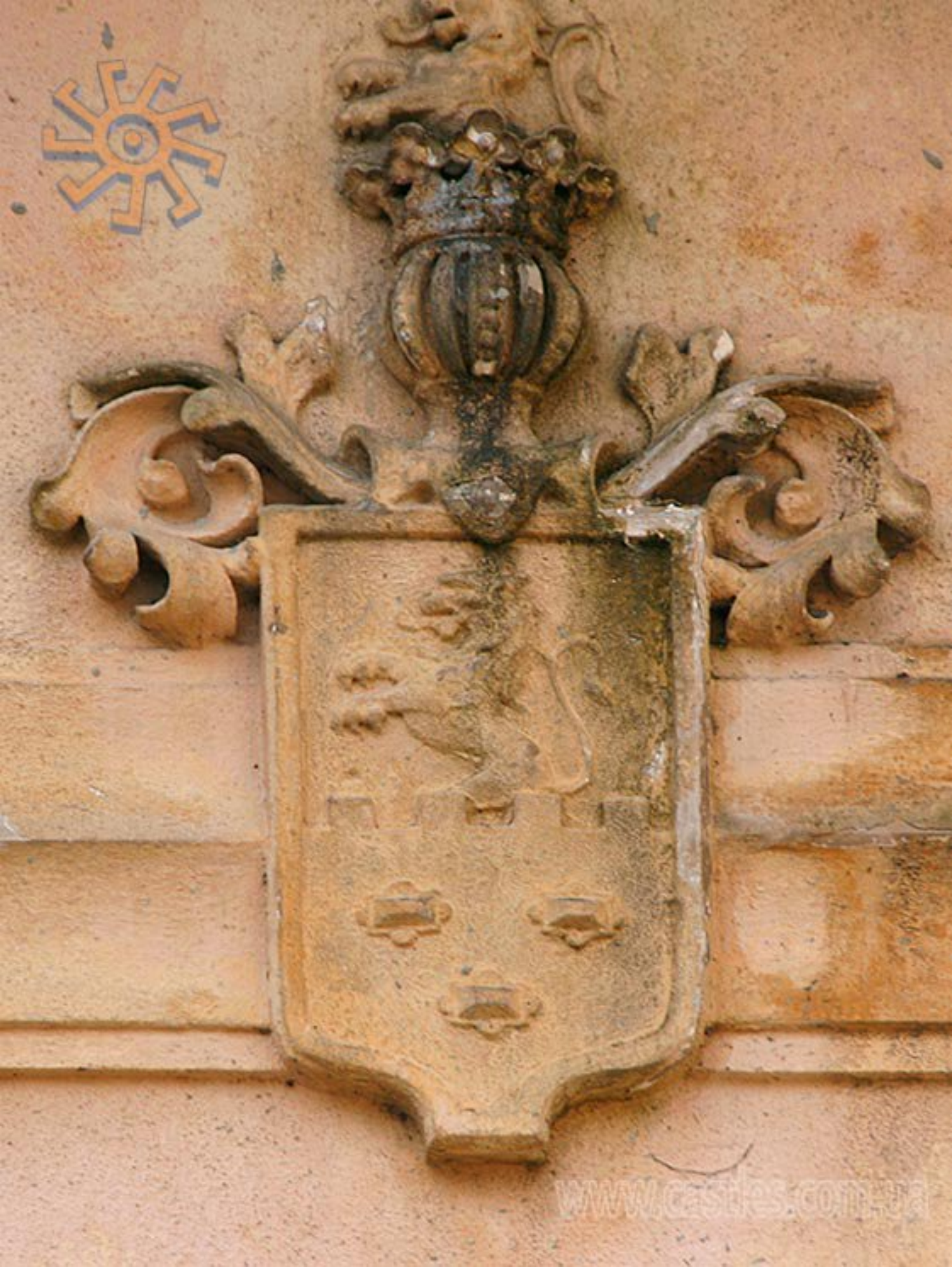
www.castles.com.ua

www.castles.com.ua

www.castles.com.ua

www.castles.com.mx

www.castles.com.ua

www.castles.com.ua

Pozdrowienie z Żurawna.

Mały Rynek.

Naśladowanie zastrzeżone.

Żurawno 19/9 1900

Kochana Jadzieńko!

Jak się masz? Pisałaś, że Żurawno nie ma
jej widokówek w Żurawnie nie ma
[illegible]
[illegible]

fotopolska.eu
Polska na fotografii

fotopolska.eu
Polska na fotografii

ALABA
KUPUJ
SKÓR. OBUWIA
FRYZJERSKI
FRYZJER.

fotopolska.eu
Polska na fotografii

www.castles.com.ua

www.castles.com.ua

STACJA ŻYDACZÓW
ZNISZCZONY DWORZEC

Narodowe Archiwum Cyfrowe, sygn. 1-G-3800-1

6633

KOŚCIÓŁ W ŻYDACZOWIE.

KOŚCIÓŁ W ŻYDACZOWIE.

www.castles.com.ua

Österreichisches Staatsarchiv

Österreichisches Staatsarchiv

Österreichisches Staatsarchiv

Österreichisches Staatsarchiv

2471) Notübergang bei Salešce, (Zydaczów)

D.S.A. 26.

Österreichisches Staatsarchiv

Österreichisches Staatsarchiv

13.968 Zydaczow, Dniestrbrücke; fertige Brücke von W.N.W.

Österreichisches Staatsarchiv

Österreichisches Staatsarchiv

13.965 Zydaczow, Dniestrbrücke; Rammen m.3 Ramman u.Heben d.Mittelträgers

Österreichisches Staatsarchiv

13.969 Zydaczow, fertige Dniestrbücke von N.

Galizien

Österreichisches Staatsarchiv

Österreichisches Staatsarchiv

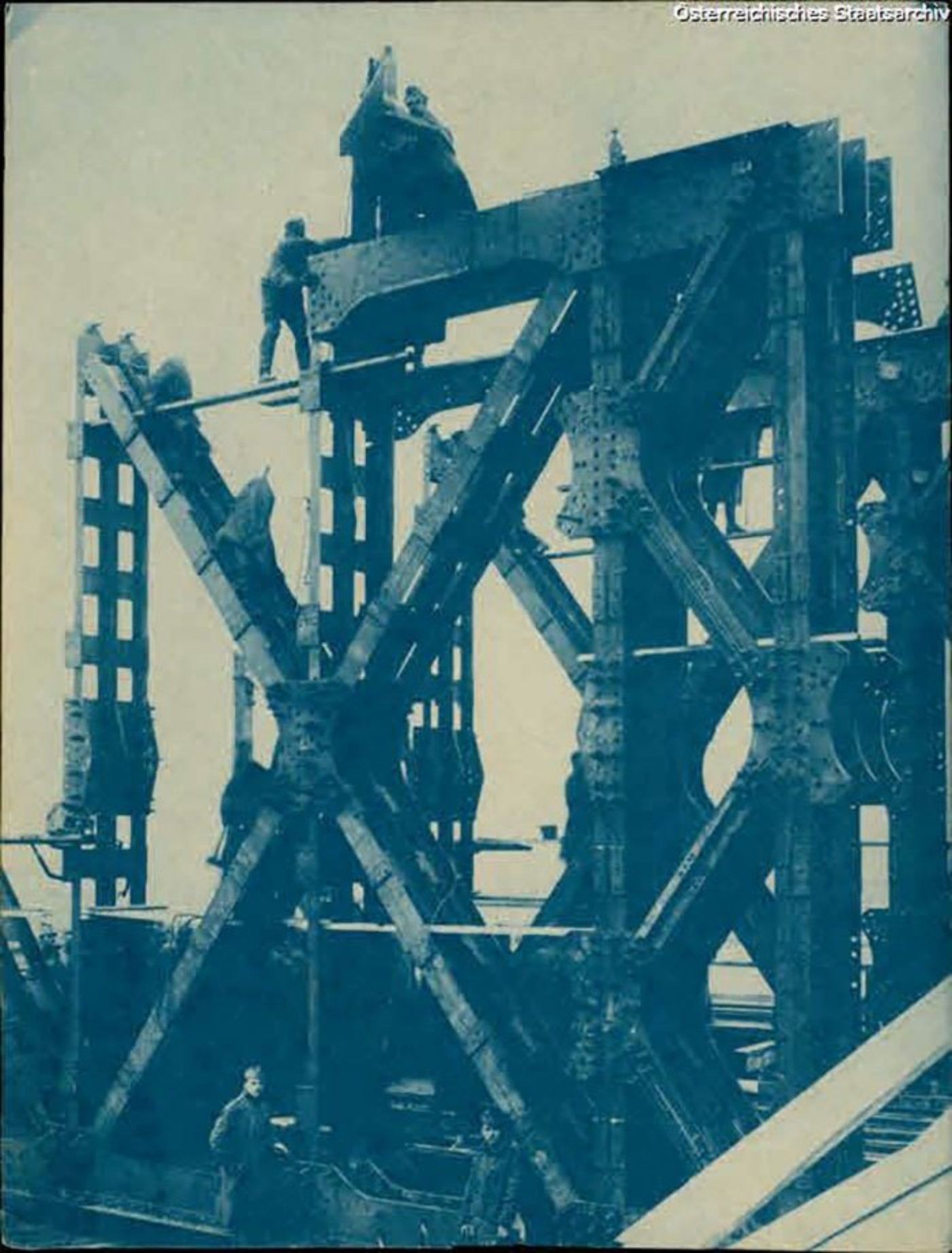

Österreichisches Staatsarchiv

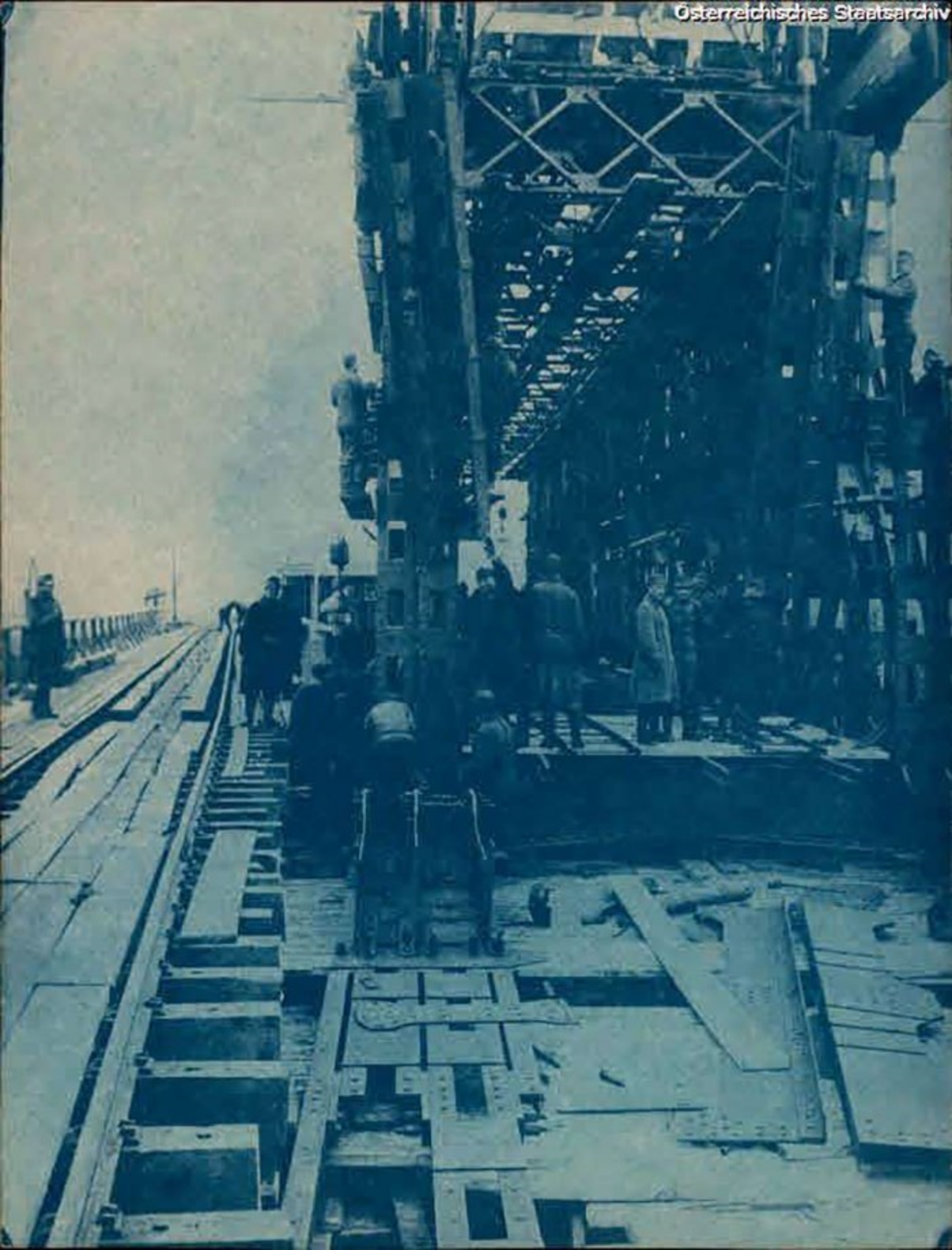

Österreichisches Staatsarchiv

Österreichisches Staatsarchiv

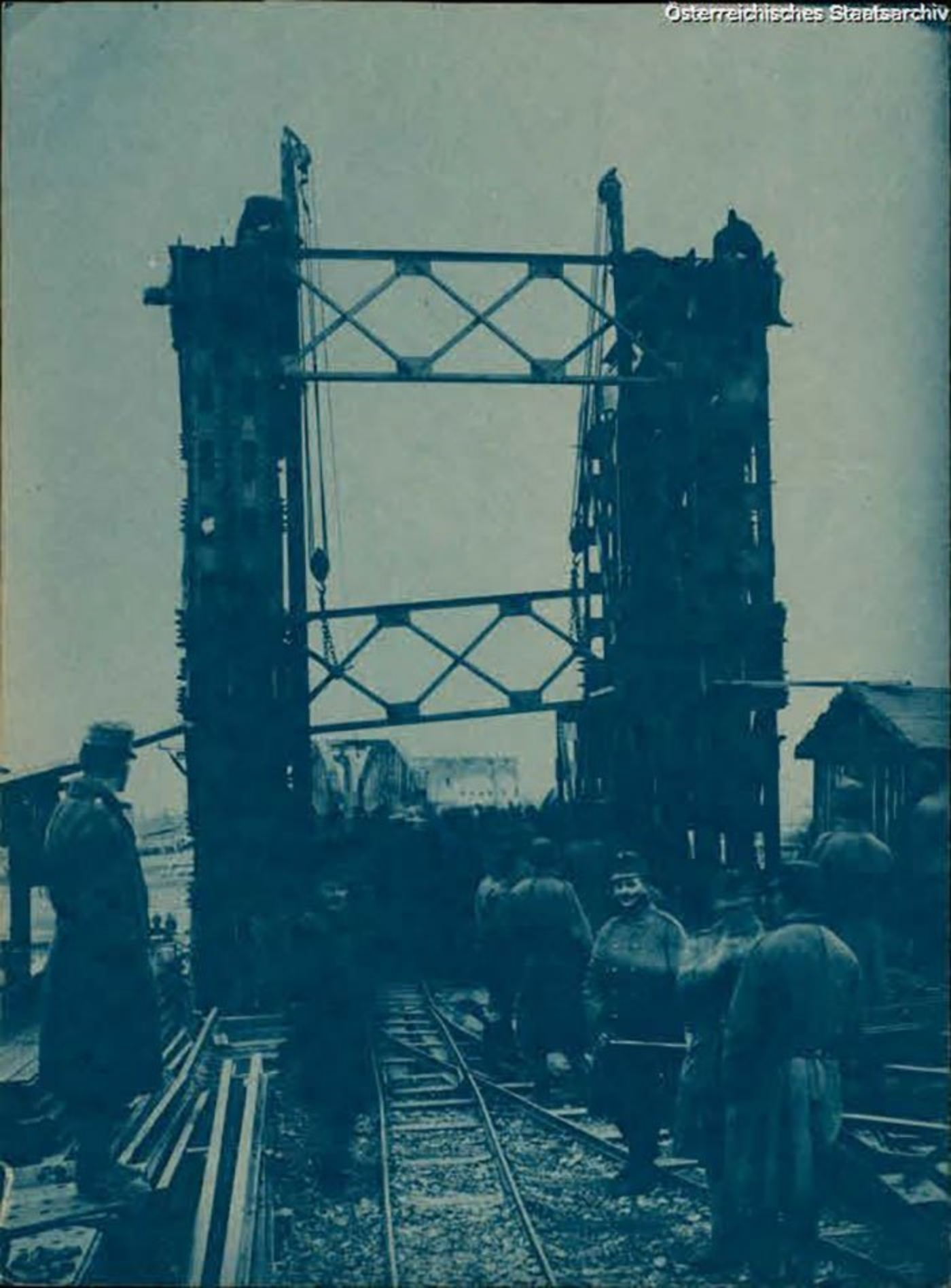

Österreichisches Staatsarchiv

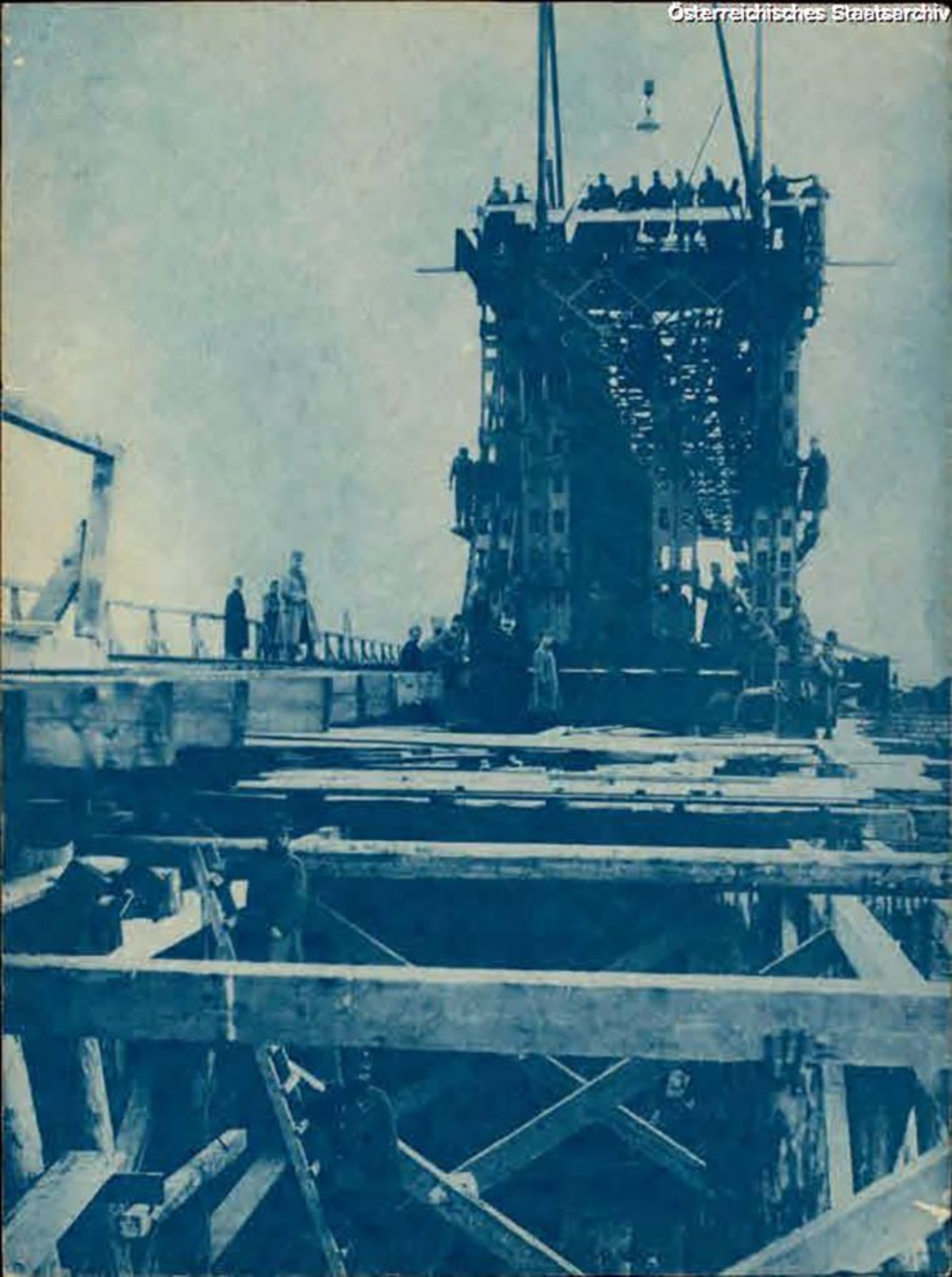

ТРИФОН
ДЗЮБАК
ДЗЮБАК
ВЧНАЯ ПАМЯТЬ

ГУСАР
1912 1931
ВІЧНА ЄЙ
ПАМЯТЬ

STATUA
S. MIKOŁAJA
GROMADA
DEMNIEŃSKA
ZFUNDOWALA

Narodowe Archiwum Cyfrowe, sygn. 1-U-3235

Narodowe Archiwum Cyfrowe, sygn. 1-U-3232

www.castles.com.ua

Narodowe Archiwum Cyfrowe, sygn. 1-U-3233

Narodowe Archiwum Cyfrowe, sygn. 1-U-3234

Narodowe Archiwum Cyfrowe, sygn. 1-U-3236

www.castles.com.ua

www.castles.com.ua

Łowczyce-Hniezdyczow.
Das ist das Schloß unserer Tante, wo wir den Sommer hindurch verbringen.
Ich hoffe auch die anderen Karten bald zu bekommen, um sie Ihnen zuzuschicken. Golumbowski
8188
Schmidt Edgar, Dresden-Budapest.

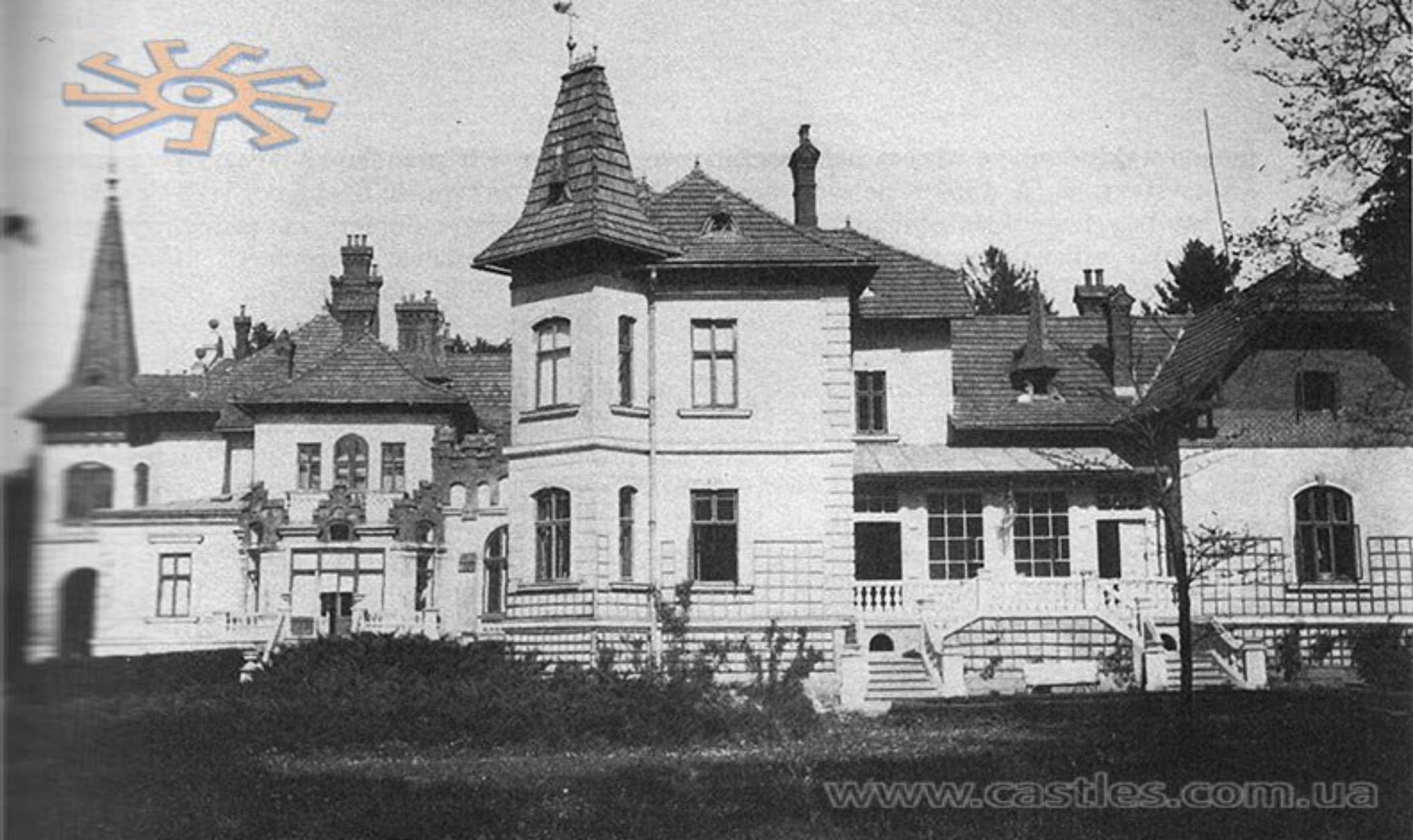
www.castles.com.ua

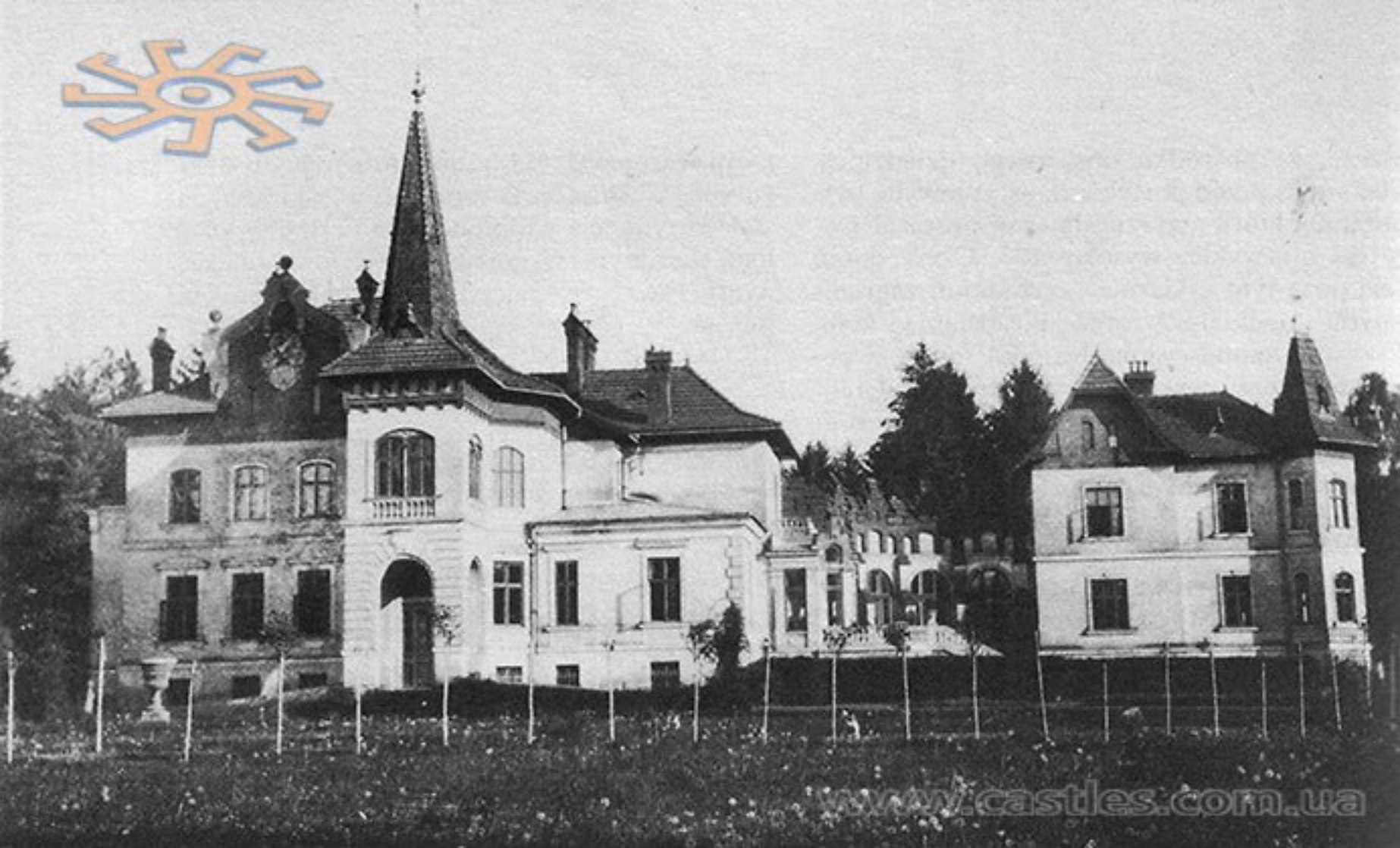
www.castles.com.ua

www.castles.com.ua

www.castles.com.ua

www.castles.com.ua

www.castles.comm.ua

www.castles.com.ua

www.castles.com.ua

SMAKOSZE PIJĄ TYLKO PIWO LWOWSKIE
PIWA

fotopolska.eu
Polska na fotografii

fotopolska.eu
Polska na fotografii